

1. Epoka Wielkich Odkryć Geograficznych przypada na:

- A) XIV wiek B) XVI wiek
 C) XV wiek D) XVII wiek

2. Jakie elementy siatki geograficznej zaznaczono na rysunku?

- A) południk Greenwich
 B) równoleżniki
 C) kilka południków na jednej z półkuli
 D) południk 180°

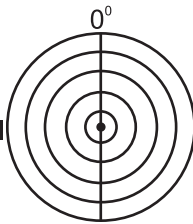

3. Godzina 14⁰⁰ czasu słonecznego jest na:

- A) 10°E
 B) 30°W
 C) 20°E
 D) 30°E

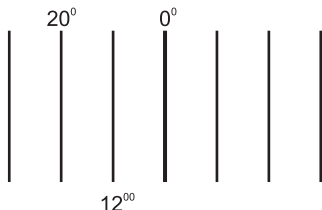

4. Słońce może górować w zenicie nad równoleżnikiem:

- A) 23°27'N
 B) 5°S
 C) 50°N
 D) 40°S

5. Dzień na półkuli północnej jest krótszy od nocy:

- A) między 23 IX a 21 III
 B) między 23 IX a 22 XII
 C) między 22 XII a 21 III
 D) między 21 III a 22 VI

6. Podczas astronomicznego lata na półkuli północnej:

- A) w miarę przesuwania się w kierunku południowym wydłuża się dzień
 B) w miarę przesuwania się w kierunku północnym wydłuża się dzień
 C) w miarę przesuwania się w kierunku wschodnim wydłuża się dzień
 D) w miarę przesuwania się w kierunku zachodnim wydłuża się dzień

7. Następnym ruchem Ziemi wokół Słońca i stałego nachylenia osi do płaszczyzny orbity jest:

- A) widoma wędrówka Słońca nad widnokręgiem
 B) przesuwanie się zenitalnych promieni Słońca
 C) zmiana długości trwania dnia i nocy w ciągu roku
 D) występowanie dni i nocy polarnych

Rysunek do zadań 8, 9, 10

8. Lewym dopływem Rzeki jest:

- A) Potok
 B) Leśna
 C) Głęboki
 D) Zgniły

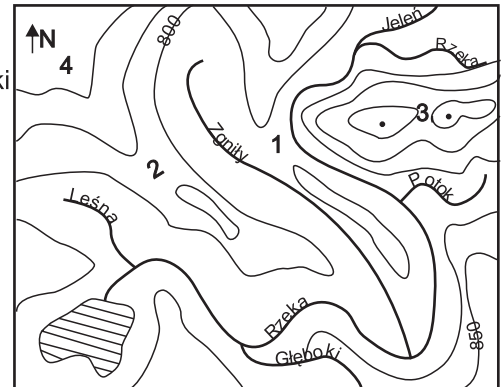

9. Rzeka uchodzi do jeziora na wysokości:

- A) 750 m n.p.m.
 B) 750 m
 C) między 750 - 800 m n.p.m.
 D) powyżej 800 m n.p.m.

10. Najwyżej położona przełęcz znajduje się w punkcie:

- A) 1 B) 2 C) 3 D) 4

11. Hydroenergetyka ma dobre warunki rozwoju:

- A) w Szwajcarii B) w Danii
 C) w Finlandii D) w Norwegii

12. Z lodowców biorą początek:

- A) Dunaj B) Dunajec
 C) Łaba D) Rodan

13. Lombardia, Kalabria, Toskania to regiony położone:

- A) we Włoszech B) we Francji
 C) w Grecji D) w Hiszpanii

14. Ujście deltowe rzeki powstaje:

- A) wskutek rozszerzania się jej odcinka ujściowego, gdy kończy swój bieg w morzu lub jeziorze
 B) gdy rzeka góraska wpada bezpośrednio do morza
 C) wskutek akumulacji materiału transportowanego przez rzekę, który utrudnia jej jednokorytowe ujście
 D) gdy rzeka rozgałęzia się na wiele odnóg uchodzących do morza lub jeziora

15. Ukośne ułożenie warstw skalnych nosi nazwę:

- A) synkliny B) monokliny
 C) antykliny D) zrębu

16. Formą ochrony jako park narodowy objęte są/jest:

- A) Jeziora Plitwickie w Chorwacji
 B) Kilimandżaro w Tanzanii
 C) Kraina Wielkich Jezior Mazurskich w Polsce
 D) Wielki Kanion w USA

17. Skutkiem efektu cieplarnianego, czyli wzrostu temperatury na kuli ziemskiej jest:

- A) rak skóry
 B) topnienie lodowców i lądolodów
 C) pustynnienie
 D) niszczenie elewacji budynków

18. OPEC - ta organizacja na świecie to:

- A) Organizacja Współpracy Gospodarczej i Rozwoju
 B) Północnoamerykański Układ Wolnego Handlu
 C) Unia Europejska
 D) Organizacja Krajów Eksportujących Ropę Naftową

19. Nowe państwa na politycznej mapie świata po 1990 roku to:

- A) Serbia B) Słowacja
 C) Słowenia D) Niemcy

20. Więcej mieszkańców od Polski liczą państwa:

- A) Francja B) Wielka Brytania
 C) Włochy D) Niemcy

21. Wilgotne lasy równikowe rosną:

- A) w Kotlinie Kongo
 B) na Archipelagu Malajskim
 C) na Wyżynie Brazylijskiej
 D) w Japonii

22. Stepy rozciągają się na obszarze:

- A) prerii północnoamerykańskich
 B) w strefie umiarkowanej klimatu kontynentalnego
 C) w Polsce
 D) na Pogórzu Kazachskim

23. Do wybrzeży wysokich należą wybrzeża:

- A) szkierowe B) lidowo-lagunowe
 C) fiordowe D) klifowe

24. Wskutek niszczącej działalności morza powstają wybrzeża:

- A) mierzejowo-zalewowe
 B) riasowe
 C) dalmatyńskie
 D) klifowe

25. Do form krasu powierzchniowego należą:

- A) polje B) wywierzysko
 C) stalagnat D) lej krasowy

26. Zarośnięta postać wąwozu to:

- A) parów
 B) jar
 C) dolina wciosa
 D) dolina U-kształtna

27. Które cechy dotyczą zachodniej części Chin?

- A) uboga sieć rzeczna
 B) dzięki nawodnieniu rozwija się rolnictwo wzdłuż dolin rzecznych
 C) większość obszaru zajmuje Nizina Chińska
 D) brak dużych ośrodków miejskich

28. Najludniejszym państwem Afryki jest:

- A) Egipt
 B) Republika Południowej Afryki
 C) Maroko
 D) Nigeria

29. Państwem leżącym w Azji i Afryce jest:

- A) Arabia Saudyjska B) Egipt
 C) Sudan D) Somalia

30. Do społeczeństw młodych na świecie zalicza się mieszkańców państw:

- A) Meksyku
 B) Wielkiej Brytanii
 C) Australii
 D) Brazylii